



Calle 20. num. 160 por 2
Poniente. Lerma, Campeche,
México.

contacto@puertosdecampeche.com.mx
+52 01 (981) 81 20815



ACERCA DE PUERTOS TRÁMITES Y SERVICIOS TRANSPARENCIA DIRECTORIO PUERTO CIUDAD

ACERCA DE

¿Quiénes somos?

Conectividad portuaria

Zona de influencia portuaria

Fundamento legal

Reglas autorizadas D.G.P.

Programa Maestro de
Desarrollo Portuario

Programa operativo anual
2020

Oportunidad de negocio

Mapa del sitio

¿QUIÉNES SOMOS?

La Administración Portuaria Integral de Campeche, S.A. de C.V. (APICAM), es una empresa del Gobierno del Estado de Campeche, quien recibió la Concesión del Gobierno Federal de distintos puertos, áreas portuarias habilitadas y refugios pesqueros. La vocación de los puertos mayores de Campeche se manifiesta en la actividad de exploración, producción y exportación de petróleo, lo que concentra las operaciones marítimas portuarias del Sistema Portuario de Campeche.

Como API estatal, la empresa portuaria mantiene y desarrolla infraestructura en apoyo de las comunidades pesqueras asentadas en la costa litoral del estado.

El Sistema Portuario de Campeche, se integra con puertos, áreas habilitadas, refugios y obras portuarias menores que se extienden a lo largo de la costa litoral del estado de Campeche en una zona que abarca desde Nuevo Campechito en la frontera con Tabasco hasta Isla Arena casi en el límite con el estado de Yucatán.

La APICAM busca consolidar la actividad de los puertos del estado en un sistema integral que maximice el aprovechamiento de la explotación petrolera en la sonda de Campeche y que genere efectos multiplicadores en la economía del estado, apoyando a las comunidades pesqueras y a la población económicamente activa que radica en el litoral campechano.

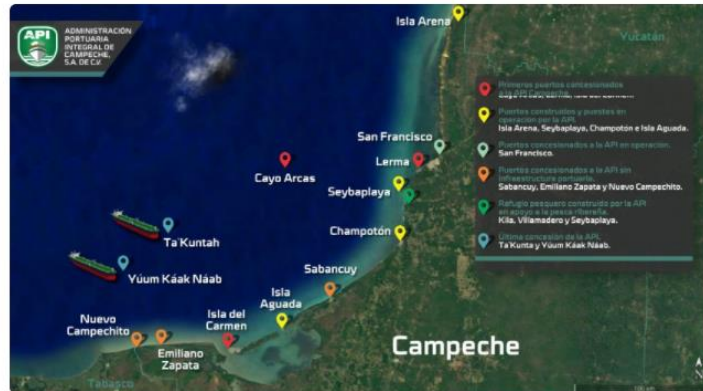

MISIÓN

Satisfacer con eficiencia, eficacia y calidad la demanda de los servicios portuarios e infraestructura para la industria petrolera y otras actividades económicas, contribuyendo al desarrollo de la región.

VISIÓN

Ser el sistema portuario más importante para la industria energética de la región, impulsando la integración eficiente de las cadenas logísticas y la diversificación económica, en armonía con el medio ambiente.

Spanish



PODER EJECUTIVO
DEL ESTADO DE
CAMPECHE

